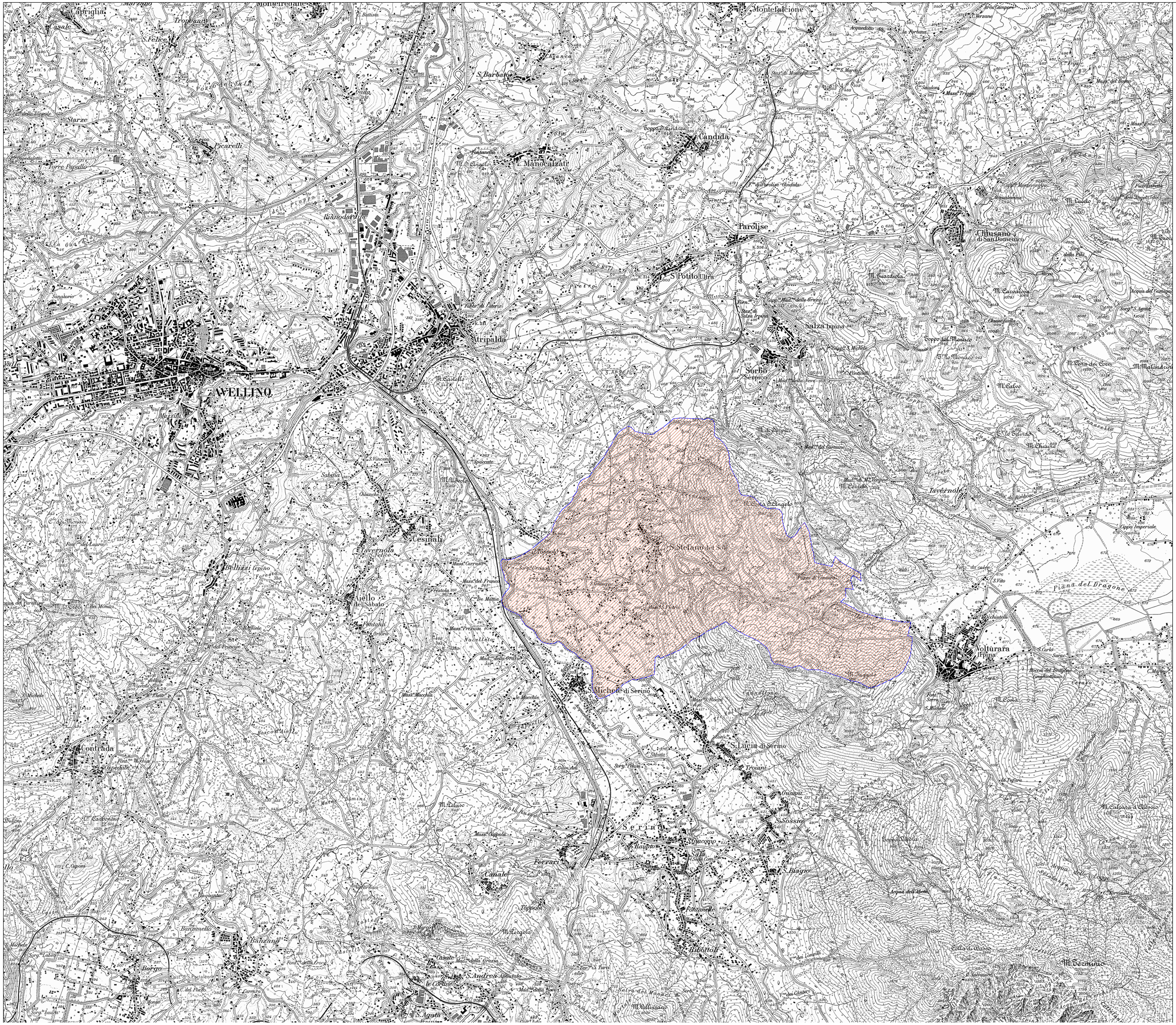

Comune di Santo Stefano del Sole
Provincia di Avellino

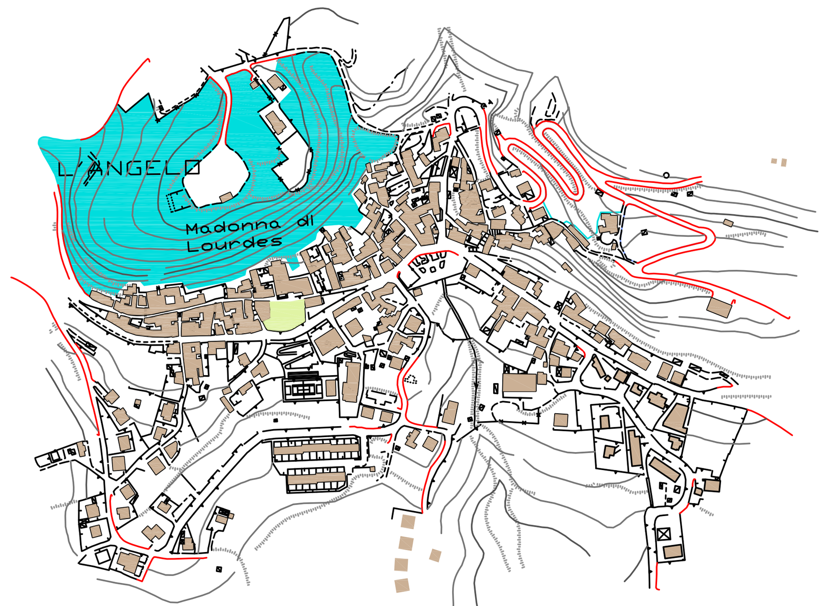

PUC

Piano Urbanistico Comunale

SINDACO
Dott. Carmine RAGANO

RUP
Ing. Aniello SORICE

PROGETTISTA
Arch. FEDERICO GRIECO

CONSULENTI:
Dott. Agron. M.SPAGNUOLO (Studio Agronomico)
Per.Ind. C.NAPPA (Piano Zonizzazione Acustica)
Dott. Geol. M. GALLUCCIO (Studio Geologico)

Elaborato :	PRELIMINARE DI PIANO	
B1	INQUADRAMENTO TERRITORIALE	Rapp. 1:25000
archivio: S.STEFANO DEL SOLE/PUC/14	file DWG:	AGG.TO: GENNAIO 2016